朝鮮日報

發行所 서울市太平路一街 朝鮮日報社

「치리」도 韓國正式承認
駐美張勉大使에게通告

【워싱톤廿八日發AP合同】廿七日美國駐箚大韓民國大使張勉博士는「치리」國이 大韓民國을 完全히承認하였다고 다음과같이發表하였다

美國駐箚「치리」大使「펠리스·니에토·델리오」氏는 本官에對하여「치리」政府가 大韓民國政府를 正式承認하였다는 事實을通告하여왔다 韓國人民은「치리」政府의 이러한友好的行動에對하여 大端히 感謝를갖게 될것이다「치리」政府는「라틴·아메리카」諸國中에서 一等國인만큼 同國의大韓民國政府의 正式承認은 큰意義를가지고있는것이다

金議員除名案을上程
激論後懲委廻附可決
蠶糸生産資金廿億貸付討議

國會 二十八日의國會第二十六次會議는 金俊淵議員의 除名處分에關한緊急動議案을上程하여이에對한民國黨系와少壯派間에 論爭을展開하여 騷亂한가운데甲論乙駁討議하다 이緊急動議案을 却下하자는 朴海克議員의動議와 이를懲戒資格委員會에廻付하여 審査報告케하자는 朴允源議員의 改議가있어 表決한바 改議가可決되어 이를無記名投票로 表決한바 記票一五五中 投票一五三에 있어 可八一 否六九 棄權二로 懲戒資格委員會에廻付할것을 可決하였다

이어서 産業委員會와財政經濟委員會의 審査報告한 四二八二年度 蠶絲類生産資金二十億二千五百三十五圓 政府保證貸付金同意案件討議로 드러가 이를討議하다가 散會하였다 이날會議는 上午十時四十分 金若水副議長司會로 開議하여 前日會議에서 趙鍾勝議員의 動議에依한 三八線事態調査 [illegible] 件에對하여 元容德 吳澤寬 趙鍾勝 裵敍台 李聖得 五議員이選出되었다는 報告에이어 金俊淵議員除名에關한緊急動議案을上程 李鍾洙議員으로부터 別項과같은內容의 理由說明이있은後 各議員으로부터 賛否兩論 騷亂한가운데 論爭을展開한끝에 表決한바 [illegible]

▲李鍾洙議員＝南北統一 [illegible]

▲鄭光好議員＝金議員의 [illegible]

▲朴海克議員＝이緊急動議案은 却下할것을 動議한다 [illegible]

▲金沃周議員＝ [illegible]

▲柳聖甲議員＝ [illegible]

▲朴允源議員＝懲戒資格委員會에 廻付하여 審査報告케할것을 改議한다 [illegible]

▲李文源議員＝ [illegible]

▲盧鎰煥議員＝ [illegible]

▲曹泳珪議員＝ [illegible]

▲甲性均議員＝ [illegible]

▲申在旭議員＝ [illegible]

▲曺 佑 員＝ [illegible]

緊急動議內容
金議員除名處分에對한

金俊淵議員 除名處分緊急動議는 二十七日의 第五次會議에 提出되었으나 同日會議에서는 討議되지 않았는데 그內容은 다음과같다

緊急動議理由(發言)＝五月二十四日 李文源議員 [illegible]

첫째 金俊淵議員은 五月九日 東亞日報 一面에 國會政壇上의 一年回顧라는 論文을 揭載하야 [illegible]

둘째 金俊淵議員은 反民法 反對의 論文을 [illegible]

要人招請計畫
卅一日에第一分委會

UN韓委 國聯韓委는來卅一日午前十時半 第一分科委員會를開催할豫定이라는데 이날은政界要人을 招請, 統一案에 對한 協議를할것이라는바 [illegible]

韓委金九氏와協議 지난 二十四日 下午五時에『유엔』韓委事務局事務補佐官 朱與梗氏는 京橋莊으로 金九氏를訪問한바 있거니와 委員團第一分委에서는 來週月曜日에 金九氏와 協議할豫定이라고 한다 그런데委員團의 要人과의 協議는지난 四月二十二日의 金奎植博士와 [illegible]

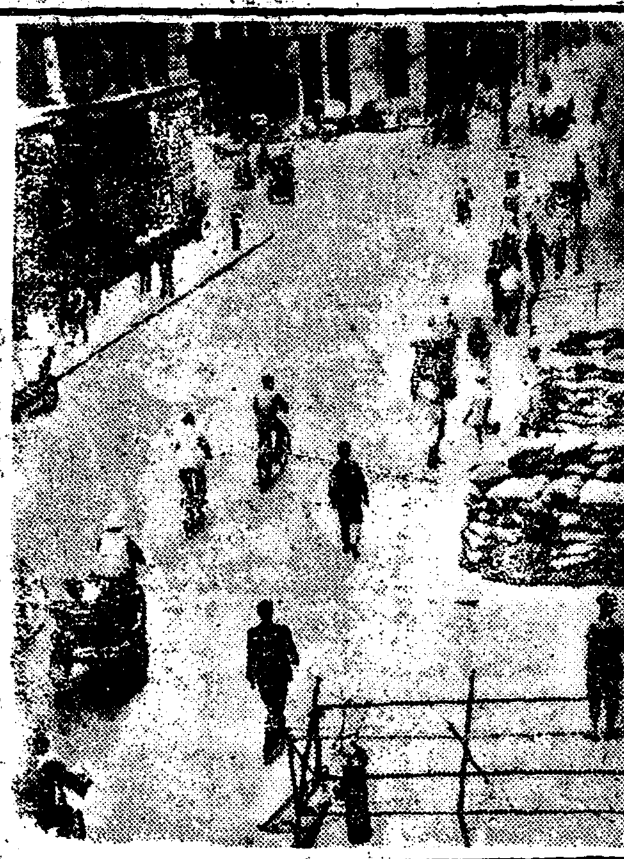

變貌된 上海

四相會議

獨四國共管案에
蘇側四方의修正要請

【파리二十八日發UP고려】四相會議第五日은二十六日午後二時三十分 佛外相司會下에 開催하였다 [illegible] 비신스키一外相은 西歐三國에對하여 獨逸四國管理로 드러가자는 自己提案에對한 修正案을 提出할것을要請하였다 [illegible]

美는臺灣基地不必要
共軍香港攻擊은杞憂
배美西太平洋海軍司令官談

【香港二十八日發UP＝고려】西太平洋方面美海軍司令官「오스카·C·배저」中將은 當地香港에서美新聞記者團과 會見하고當面問題에關하여 다음과같이 言明하였다 [illegible]

打開策에苦心
美英兩外相이會談

【파리廿八日RP共立】[illegible]

對日媾和案討議?
吉田「맥」將軍을訪問

【東京廿八日發AP合同】[illegible]

五十餘億對外援助案
美下院서通過

【워싱톤廿八日發AP＝合同】[illegible]

美國輿論二二%만
援中策을支持

【워싱톤二十八日發UP고려】美國輿論調査會發表에依하면 [illegible]

韓國等에棉花轉送
美·經協極東計劃

【워싱톤廿八日發AFP合同】[illegible]

蔣氏出馬要請
國府五人使節幽出發

【廣東二十八日發UP고려】[illegible]

伯林의鐵道
交通再回復

【베르린廿八日發UP고려】[illegible]

冷戰의新樣相 (6)

박 기 준

戰爭 [illegible]

美蘇 [illegible]

不議 [illegible]

冷靜 [illegible]

美는兩黨合作의外交
蘇外交,黨·政府의「三重機構」

二役 [illegible]

中央 [illegible]

侵略 [illegible]

外相 [illegible]

蔣氏東京訪問?

【東京二十八日發＝UP고려】[illegible]

北平上海電信再開

【파리廿七日發AFP＝合同】[illegible]

經援人 '라팝' 管理官言明

戰局安定되면
中共側과通商可期

【東京廿八日發AP合同】ECA中國管理官『로一자 라팝』氏는 [illegible]

上海戰의 奇談
投降條件으로 代金要求

【上海廿八日發AP合同】[illegible]

經協에物資援助
希望者面議하라

[illegible]

去來停止
(二十五日分)

[illegible]

人事消息

[illegible]

世界的事業家요·敎育家요·著述家인 D·카一네기一 著 李祥河 譯
人間處世學 第五版出來!
四六豪華版·220원

"…내가 萬一20年만 일즉이 이冊을 읽을수 있었던들 얼마나 나의事業이 빨리, 成功되었을가? 하고 늘 생각한다。다음世代의 젊은이들에게 懇切히 一讀을 勸하고싶은 좋은 한冊이다"
(各界各層의讀後感中에서)

版出書圖 宣文社 發行
서울市唐珠洞45의2 電話光化門4325番 振替京城9409番

希望에차인 젊은 男女들이여! 中學校에 못가는것을 슬퍼말라。이講義錄으로 공부하면 自己집에서도 男女中學을 卒業할수있다。

中學講義錄

「入學案內」는 직접來校 또는 三〇圓郵票 同封하여 청구할것

서울市太平路一街(朝鮮日報社옆) 電話本局(2)3512番

中央通信中學校

我國唯一의實務員養成校의新發足!
商店、會社、銀行、官公署、工場等의會計經理實務員短期實力養成

大韓簿記學生募集

[illegible]

大韓簿記珠算學院

新裝開業

淸閑한 座席과 珍味의料理는 平壤出身 一流接待婦의 써-비스와 아울러 顧客諸位께滿足을 드릴줄만습니다

大小宴會席完備

朝鮮料理 麒麟閣

서울市鍾路區淸進洞一五二

「畫間에는 스끼야기」 許 診 / 朴桂月 / 林明珠 / 姜南彩 / 盧貞烈

廣 告

左記要領에依하여 興餘을製作購入코저하니 納品希望者는 檀紀四二八二年六月四日午前十時에 公報處總務課에 提出을要望함

記

一、資 格 [illegible]

二、製品規格 [illegible]

三、其 他 [illegible]

檀紀四二八二年五月二十八日

公 報 處

夜間 速成中學生募集

[illegible]

東仁專門學館中學部

行綿機賣渡 [illegible]

青史에기리빗나그들! 十勇士의師團葬

弔樂도哀切히嚴肅擧行

지난달 개성송악산(松嶽山)부근전투에서 과감한 육탄공격으로 조국방위의 희생이 된 [illegible] 十용사의 유골은 예정대로 二十八일오전八시 개성역을 출발하여 동九시二十분 서울역에 무사히 도착하였다 역에는 신(申)국방장관 육군본부총참모장 채병덕(蔡秉德)소장 이하 장병다수와 유가족이 출영하였는데 육군군악대의 조악(弔樂)과 [illegible] 합창리에 [illegible] 시내수송동에 있는 태고사(太古寺)에 일단 안치하였다가 오후 二시에 서울운동장에 봉안하여 [illegible] 장례식은 엄숙히 거행하였다

[illegible] 十용사및 전몰장병에 대한 묵념 [illegible] 이종국(李鍾國)소령의 경과보고 [illegible] 조포(弔砲)와 十군신에 대한 『우리의 맹서』가 있은후 식은 끝마치었다 (사진은 장례식과 유골을 봉안하고 태고사로 향하는 광경)

遺骨凱旋에 交通部서特別奉仕

二十八일 송악산(松岳山)十용사의 위령제를 거행한후 각자 고향으로 향하는 무언의 개선에 편의를 도읍고자 김(金)교통부장관은 다음과 같이 말하였다 『각지로 귀환하는 유골과 유족들의 편의를 도읍고자 二십九일 호남선과 경부선열차에 특별봉안장치를 하기로 되었다』

楊州에서도 十勇士弔慰金

조국방위의 육탄이 되어진 十용사에 대하여 [illegible] 조위금은 다음과 같다 ▲楊州金融組合二千圓▲大韓食糧公社楊州分社職員一同五千三百圓▲[illegible]三百圓▲[illegible]一千圓▲[illegible]一千圓▲楊州公立[illegible]五百圓

任長官事件遂起訴!

裁判長에는韓地方法院長

상공부장관 임영신(任永信)씨는 작二십八일드디어 기소되었다 동시에 상공부비서 황룡우(黃龍雨) 임장관의질매(姪妹) 임영선(任永善)도 기소되었다 기보한바와 같이 동장관 관계사건은 三월말에 발단한 만 二개월동안 대규모의 독직사건 관계자 十三명은 기소여부가 문제되어 오던바 지난 二십七일오후四시부터 동七시까지 대검찰청 二층에서 검찰청의 전체회의를 개최하고 진지한 토의끝에 만장일치로 드디어 기소를 결정한 것이라 한다 동사건 관계로 기소된자는 도합 十八명이다 [illegible] 총집중하고 있던 동사건은 이에 일단락을 짓고 앞으로의 공판진행이 주목을 끌고 있다 [illegible]

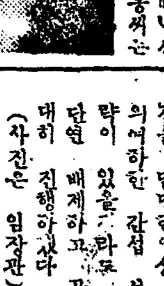

[illegible] 측에서는 아연긴장하고 있는데 동재판장은 한(韓)지방법원장 한격만(韓格晩)씨가 담당하게 되었다 동씨는 작일오후一시 기자들과 회견하고 다음같이 말하였다 임(任)장관이 오늘날짜로 기소되었는데 이 인간이 국제적인물이며 현직장관겸국무위원임으로 금번기소는 국제적 국내적으로 그 미치는 영향이 큰것이다 사건의 중대성에 비추어 대법원장의 특명에 의하여 내가 재판장으로 되고 민동식(閔東植) [illegible]

起訴罪目

▲任永信=背任 同教唆 贈賄 收賄 詐欺 業務橫領 法令三三號違反
▲黃龍雨=背任 業務橫領 法令三三號違反
▲[illegible]=贈賄 詐欺 法令十九號四條가項違反
▲任永善=贈賄 收賄 法令十九號四條가項違反
▲田基鴻=法令十九號四條가項違反

本文要旨

第一 被告人任永信은 商工部長官으로서 [illegible]

反民特裁

區區히辯明 權五卨等公判

二十七일오후 반민재판은 [illegible] 노진설(盧鎭卨)재판장 주심으로 [illegible]

自讚에분주 李鍾河一回公判

[illegible]

體育

中等野球豫選戰 第一日戰

自由新聞社主催 [illegible] 서울市豫選은 [illegible]

交通中 300000 / 서울中 300004
景福 101000001 / 京東 021010020
文(先)35171 / 徽文 00001

第二日 廿九日의 對戰은 다음과 같다
二時 京畿中―서울中
四時 培材―普成

海軍 東大蹴球戰

[illegible]

中等蹴球選手權 서울市豫選大會

[illegible]

學生柔道大會

[illegible]

20世紀 이모저모

女優와王子結婚

칸느(불란서)二十七일발AP합동에의하면 영화배우『리다·워스』양과 『알리·칸』인도왕자(王子)와의 혼식이 예정대로 二十七일『발로리』시청에서 거행되었는데 식장에는 백여명의 보도사진『라디오』『테레비존』반원들이 참가하였으며 전시민도 운집하여 대성황을 이루었다고

新型寫眞機流行

『뉴욕발RP공립』에 의하면 미국에서는 최근 촬영과 『필림』현상과 소부가 한사진기계속에서 완성되며 그것도 단一분동안에 처리할수있는 경이적 신형사진기를 발명하여 인기를 끌고있다고 [illegible] 끝 사진이 만들어진다고 한다

無料母性保健病院

『東京연합발공립』에 의하면 [illegible] 一병원의 비용으로 전국적으로 모성보호병원이 건설되었다고 그런데 『써―비스』는 무료이고 관리는 각지방인민평의회가 당하고 공공보건청(公共保健省)이 병원에 필요한 인원과 기재공급을 담당하기로 되었다고

여름〃옷〃은어렇게

新生活運動推委會서簡易服制定

종래 너무 비활동적이고 또는 비용이 많이 드는 우리 일상생활의 단점을 시정발전 시키고저 서울시에서는 신생활운동을 전개하여 의식주(衣食住) 예의(禮儀)등 五개분과위원회를 두어 여러방면으로 토의를 거듭하여 오든바 지난 二十七일 하오三시부터 시사회국장실에서 의류분과위원회를 열고 [illegible] 최하고 간단하고도 염가인 여름철 남녀복의 규정을 결정하였다 즉 남자하복은 갑호(甲號) 을호(乙號)로 정하며 [illegible]

世界保健日 四月八日로決定

오는六월十三일부터 이태리수도『로―마』에서 개최될 예정인 세계보건기구총회에서는 동회제一회총회를 소집하던 四월八일을 세계보건데―로 결정하고 이를 수일전 사회부보건국에 통고하여왔다는데 앞으로 한국에서도 이날은 여러가지 보건관계의 기념행사를 하여 국민보건향상에 대한 인식을 고취할 계획이라한다

六師一周記念

【原州支局電話】六사단에서는 창설一주년기념행사를 六월十四일 거행하리라한다(六師團報道隊發表)

〃時效短縮은안된다〃

反民處斷에特委長談

앞서 이성학(李聖學)의원외 十三국회의원이 반민처벌법 [illegible] 오는八월十四일까지 완료하자고 [illegible]

역사이야기 충신 뉴유

월여 선생

지금부터 1704년전 〃고구려〃동천왕 때입니다。북쪽에있는 〃위〃라는 나라가 우리 고구려를처들어왔습니다。

동천왕은 몸소 군사를 거느리고 적군을 물리칠랴고 싸움터로 나갔습니다。그리하여 처음에는 우리나라 군사가 적군을 보기좋게 물리쳤으나 나중 싸움에는 위나라 적군에게 크게 저서 많은 우리 군사들이 죽어 너머지게 되였습니다。그래서 동천왕은 남은군사를 다리고 압록원이란 곳으로 쫓겨오고 고구려의 서울 환도성도 적군에게 빼끼고 말았던 것입니다。

한편 동천왕은 압록원에서 다시 쫓겨 죽령이란 데에 이르렀을때는 군사도 몇사람 안남고 적국은 더욱 가까이 닥아서서 왕과 그신하들은 매우 위험한 처지에 빠지게 되었습니다。

이때 밀우(密友)라는 신하가 목숨을 내어걸고 몇사람 안되는 군사를 다리고 뒤를 따라오는 적군을 물리치지 않았더라면 왕의 목숨을 구하지 못하였을것입니다。

그러나 한때 밀우의공으로 위급한 것을 면하고 남옥저란 곳까지 피하여왔을때 동천왕은 또다시 적군에게 몰리어 위험하게되고말았습니다。

바로 그러자음 신하중에 뉴유(紐由)라는 사람은 왕을 살리기 위하여 자기의 목숨을 바치겠다고 결심하고 왕에게 허락을 구하게 되었읍니다。국가망에있어 왕인들 어찌할 도리가 없어 뉴유의 말을 듣기로 하였읍니다。

그리하여 우선 뉴유는 맛있는 음식을 잔뜩 차려가지고 적군이있는 위나라 장군을 찾아 갔읍니다。적군에 다다른 뉴유는

〃우리나라 왕께서 꼭 나라장군께 항복을 하시겠다고 우선나물시켜 변변치는 못하나마 약주몰올리고 오라고 하셨으니 장군을 만나게 하여주십시요〃하고 청하였읍니다。

그런즉 위나라 장군들은 뉴유를 장군앞으로 달이고갔읍니다。

위나라의 장군은 정말 동천왕이 항복을 하는줄로만 알고

〃그러면 그렇지 진작 항복을 할것이지〃

하고 좋아하고 뉴유가 갖이고온 술상을 가까히 받을라고 하였읍니다。

그러자 바로그때 뉴유는 술상에 숨겨 갖이고 갔던 칼을 아물고 위나라 장군의 가슴을 찔렀읍니다。그야말로 생각지

어린이

도 못했던 일입니다。

물론 적군인 위나라장수는 그자리에서 거꾸러지고 말았읍니다。그리고 뉴유도 그옆에있던 적군의칼에 넘어졌던 것입니다。

그러나 한편 대장이 별안간 죽고만 적군의 군사들은 어찌할길을 몰라 제각기 허둥지둥하게되었읍니다。우리나라의 군사들이 몰려들어간것은 바로이때 입니다。그리하여 대장을 잃고 때을 못쓰는 위나라 군사들은 그바람에 그만 모조리 도망길치고 말았던것입니다。

뉴유의 목숨으로 동천왕은 다시나라를 찾고 서울로 도라오게 되었으니 뉴유의 그지극한 충성이야말로 누가 칭찬하지않을수 있겠읍니까?。동천왕은 이어 뉴유와 또밀우같은 신하에게 높은 벼슬을주고 대대로 복을누리게하였답니다。

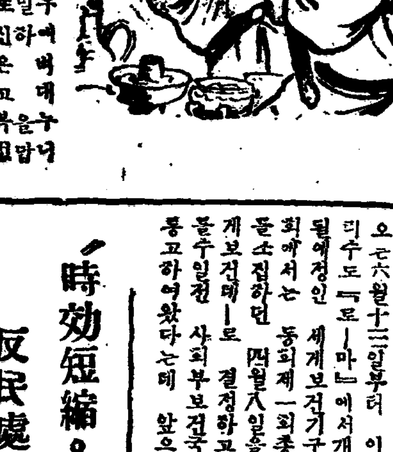

꼬마동화 농부와 오이

옛적 어떤 농부가 남의 밭에 오이를 훔치러 갔읍니다

농부는 오이밭에 웅쿠리고 앉아서 혼자말로 중얼거리었읍니다

『나는 먼저 오이를 한 꽤짝 가득이 훔치자 그러고 그것을 팔자 그돈으로 암탉을사자 그러면 암탉은 몇몇개씩 알을낳는다 그 알을 깨우면 많은 병아리를 얻는다 병아리는 자란다 닭이된다 그것을 팔자 그다음은 도야지 새끼——도야지새끼를 사자 얼마안되어서 도야지새끼는 배가 크게된다 그러면 몇마리의 새끼를 낳는다 그러면 나는 그것을 팔자 말암놈을 사자 암놈은 말새끼를 낳는다 그 말 새끼를 길러서 또 팔자 그리고나서 나는 집 한 채를 사자 그러고 밭농사를 짓자 오이를 심으자 그러나 나는 그것을 누구나 훔치지못하도록 해야하겠다 지켜야하겠다 나는 품값을주고 몇사람의 발직이를 두자 그러고 그들을 오이밭 속에 아무도모르게 살그머니 웅쿠리고 앉게하자 그러고 때때로 나도 도라보며 〃예기 이놈 좀 똑똑이 지켜라〃고 야단치자』

농부는 이런 말을 마음 속으로 되풀이하다가 저도 모르는 새 입밖에 내어보냈읍니다 그것을 듣게된 오이밭 발직이들은 마구뛰어와서 농부를 붙잡았읍니다

短篇小說 太平館사람들 (23)

李無影 作 / 金龍煥 畵

[illegible]

希望雄辯大會

玄仁과 林根植輕音樂団
特別出演 羅星麗
夜間部 8時부터
同時上演 西部를달리는사랑 RKO社 作
6月1日 서울劇場

白鳥歌劇団 新作大公演
歌劇 人生 2部12景
朴斗煥 作·演出 文湖月 音樂 元雨田 裝置
中央劇場

公報處編輯 週報
政府의重要施策★諸法令의解說 民心啓蒙等國民必讀의機關誌!
第六號 發賣中 ○民族의날五·一選 ○農地革命의根本理念 ○地方自治의眞義 (特輯)美國의防共運動
第七號(特輯) 獨逸問題와四相會談
發賣所 大東印刷公社
申込場所 全國各書店 價一部40圓

曙光 重刊案內 THE NEW LIVING ENGLISH READERS
註解書卷4 (革新增補版) 高級更紙 菊半截 242頁 特價250圓 우50圓
原文을 照하여 其間의 誤譯을 全部修正하여 革新增補版으로써 詳細히 註解한 完璧한 參考書로 되어 重刊發賣!
發行處 曙光出版社 總販賣處 文藝書林